Kanton Schwyz
Gemeinde Ingenbohl

Öffentliche Auflage

Wegrodel Plan 1
Situation

Mst. 1 : 2'000

Am ..... wurde das Verzeichnis ein erstes Mal während 30 Tagen aufgelegt. In den Amtsblättern
..... wurde darüber informiert.
Am ..... wurde das Verzeichnis ein zweites Mal während 30 Tagen aufgelegt. In den Amtsblättern
..... wurde darüber informiert.

Vom Gemeinderat erlassen am .....

Der Gemeindepräsident — Der Gemeindeschreiber

..... — .....

Vom Kantonsgericht mit Beschluss ..... genehmigt

am .....

381-24
20. Juli 2016

Grösse: 90/125 — Gez.: KH/SF — Kontr.: ...
Plotfile: P:\Bilingenbohl\24 Wegrodel\ing_Wegrodel_Situation_plotfile.dwg

R+K Büro für Raumplanung AG

Remund + Kuster
Churermeuse 47 Tel 055 415 00 35
Postfach 147 info@rkplanen.ch
8808 Pfäffikon SZ www.rkplanen.ch

Planinhalt

Wegrodel

- 85 — Wegrodel Nummer
- Fusswege
- Fuss- und Fahrwege
- Reistwege

Hinweise
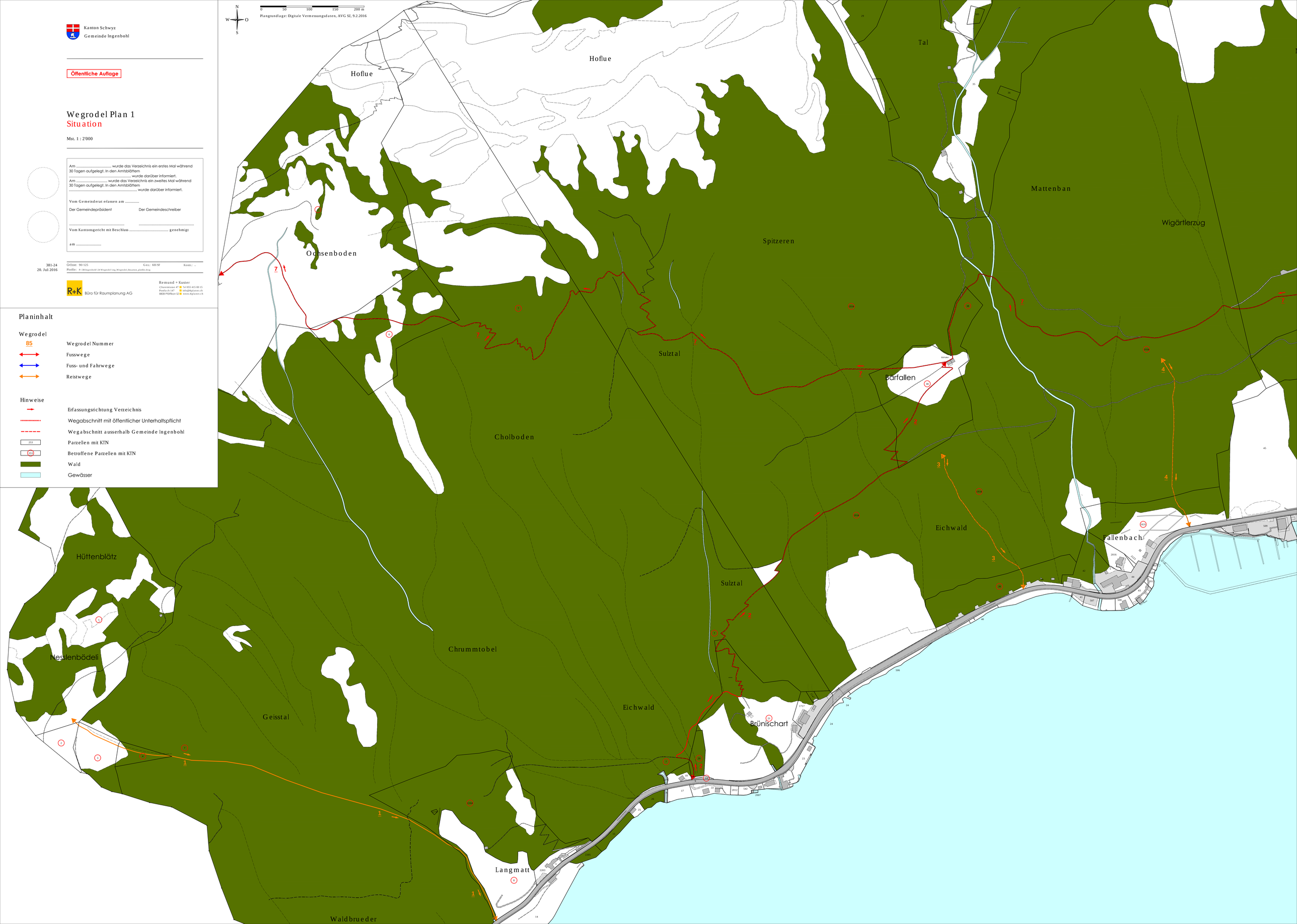
- Erfassungsrichtung Verzeichnis
- Wegabschnitt mit öffentlicher Unterhaltspflicht
- Wegabschnitt ausserhalb Gemeinde Ingenbohl
- 253 — Parzellen mit KTN
- 253 — Betroffene Parzellen mit KTN
- Wald
- Gewässer